

Configurar rede ifc_servidores no Linux Mint

1. Abrir configuração do wifi

Clique no ícone do Wi-Fi no canto inferior esquerdo e você verá as redes disponíveis conforme imagem abaixo, selecione a rede **ifc_servidores**

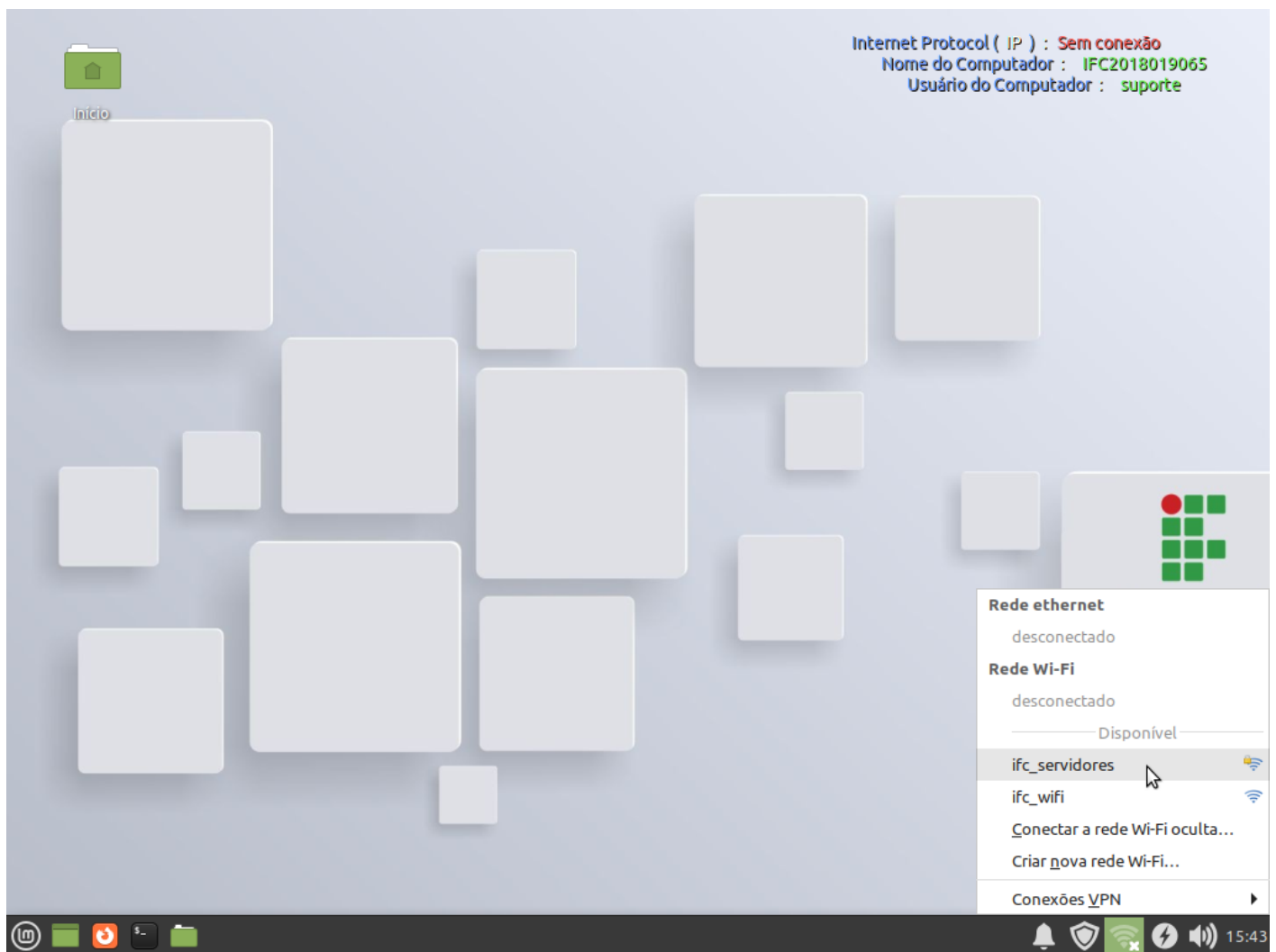

Selecionada a rede, abrirá as configurações conforme imagem abaixo:

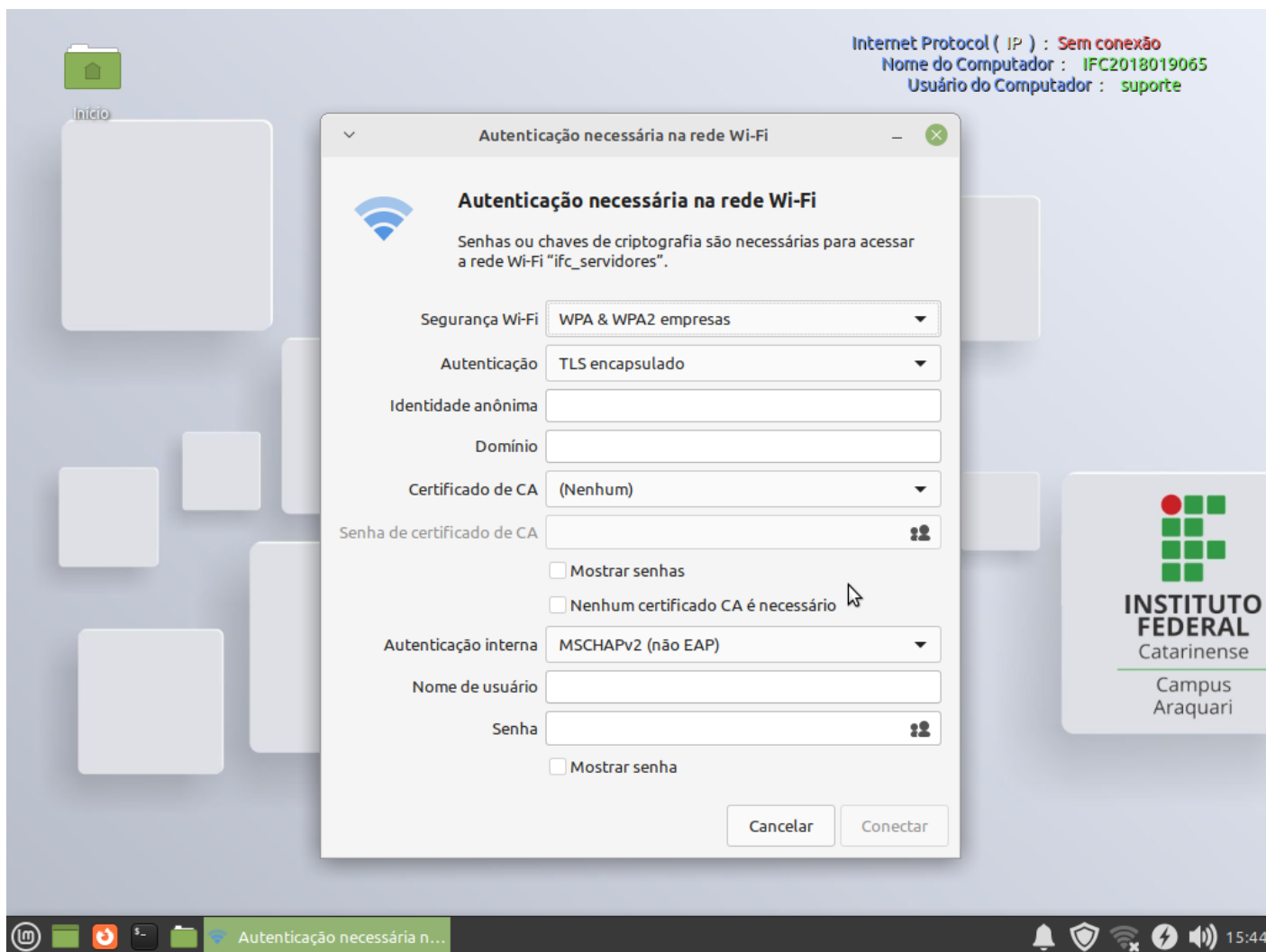

Nesta tela certifique-se de que o campo segurança Wi-Fi está como **WPA & WPA2 empresas**, como na imagem.

Em seguida clique no campo de Autenticação.

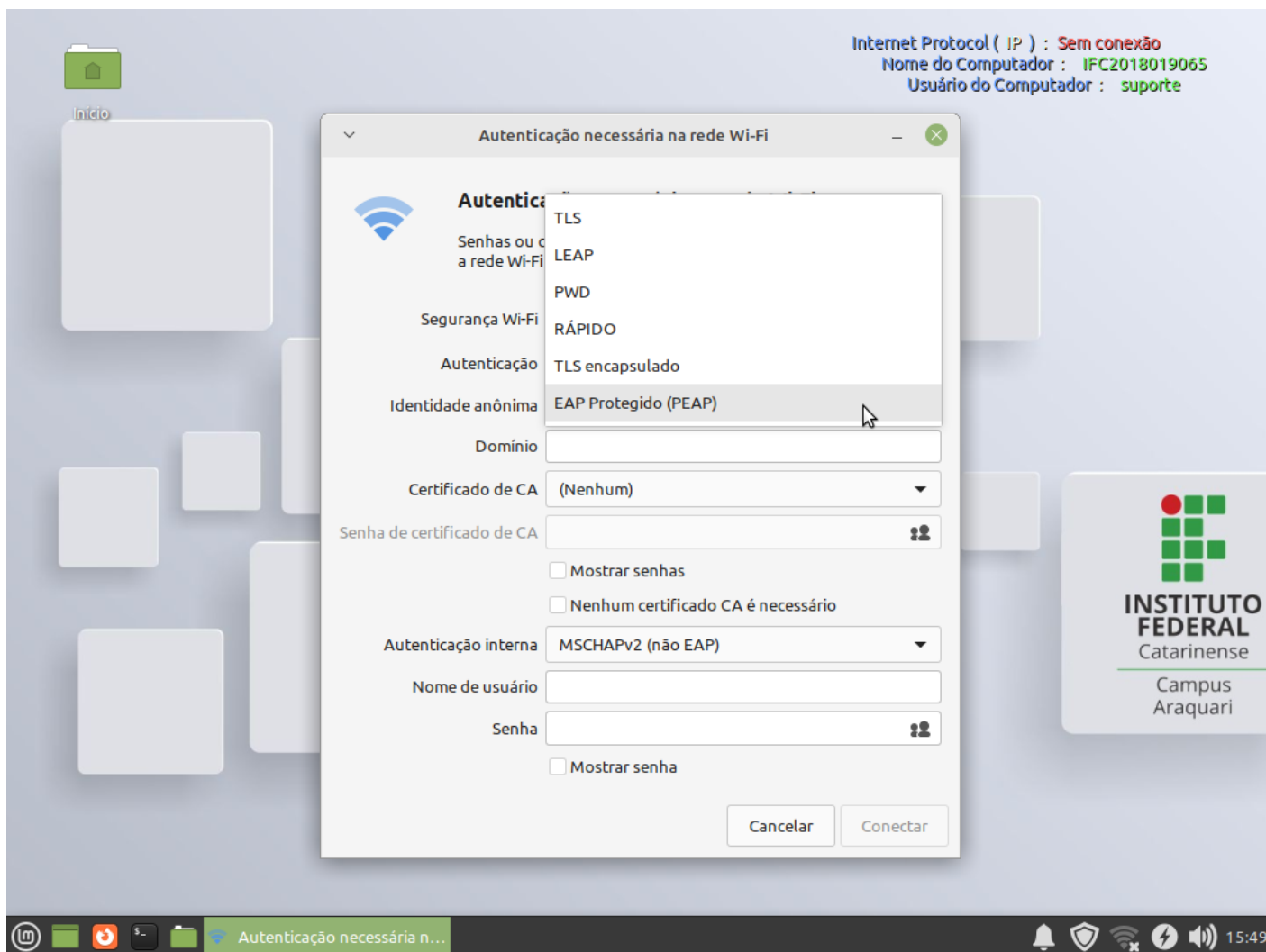

Nesta tela escolha para **EAP Protegido (PEAP)**.

Mantenha os itens Identidade anônima, Domínio, Certificado de CA e Senha de certificado de CA vazios.

Em seguida marque a caixinha **"Nenhum certificado de CA é necessário"** e os campos Nome de usuário e Senha ficarão em vermelho.

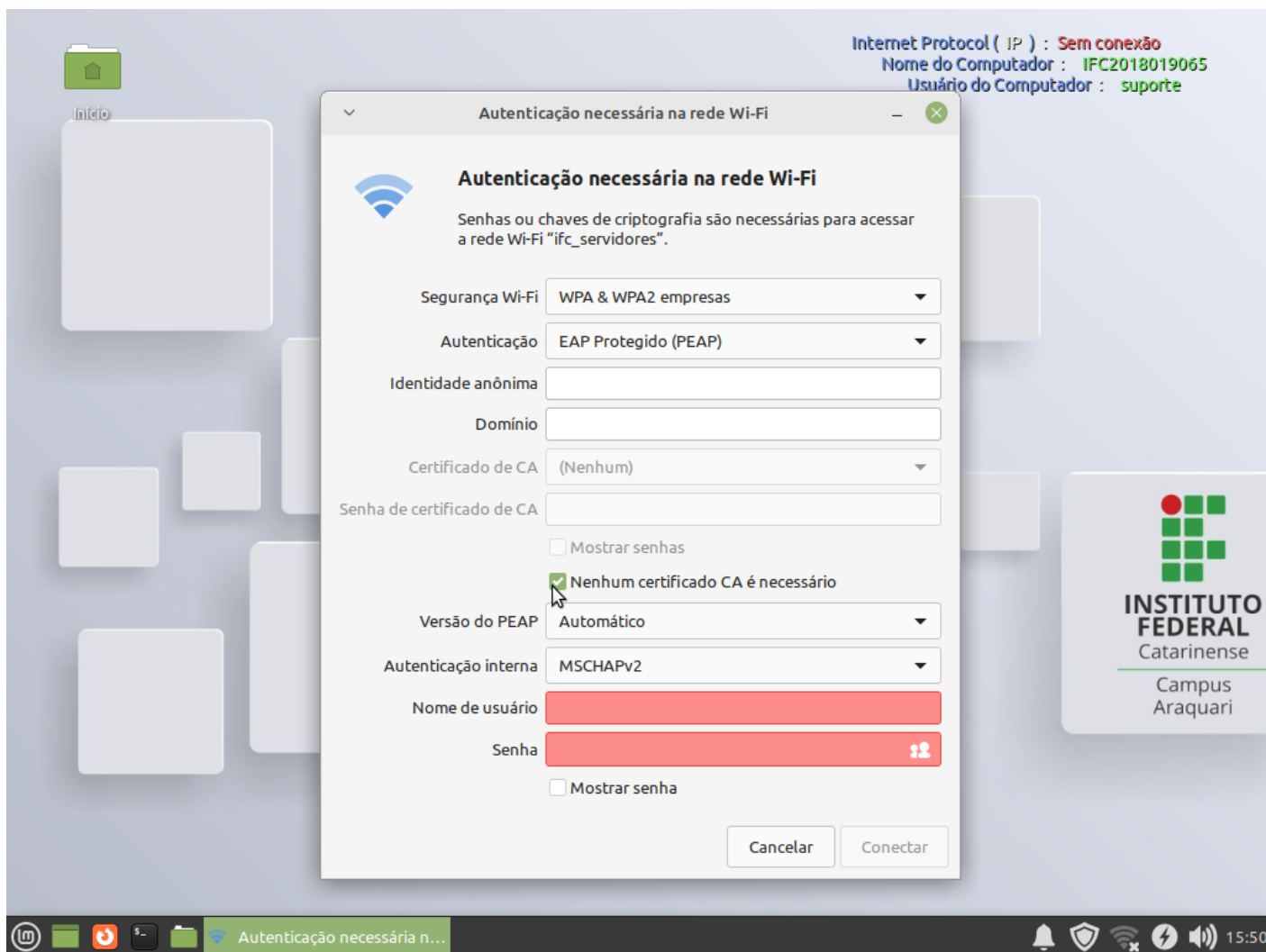

Insira seu Nome de usuário e Senha usados no Captive/SAU e clique em Conectar

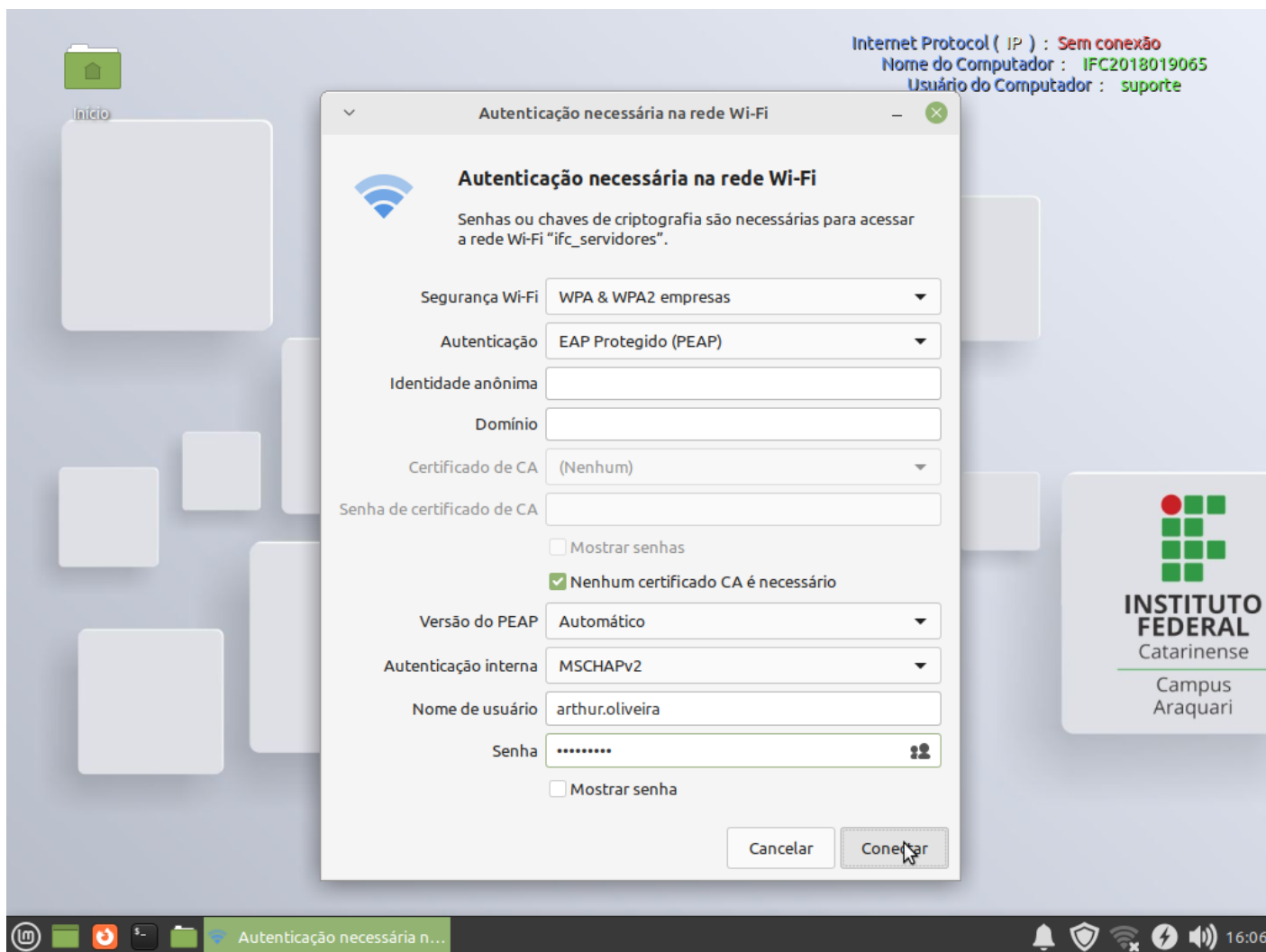

Depois disso abra o seu navegador.

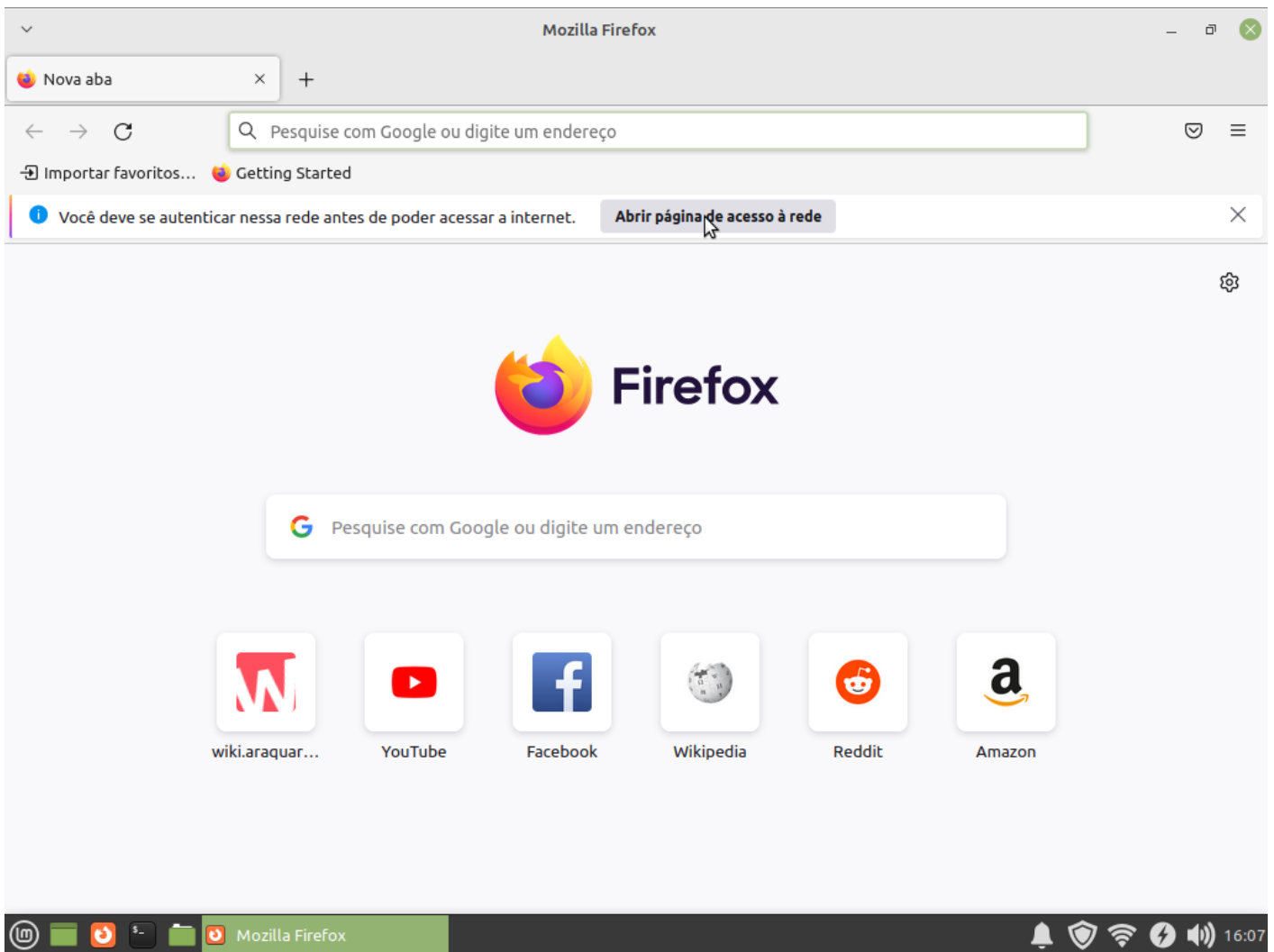

Clique em "Abrir página de acesso à rede"

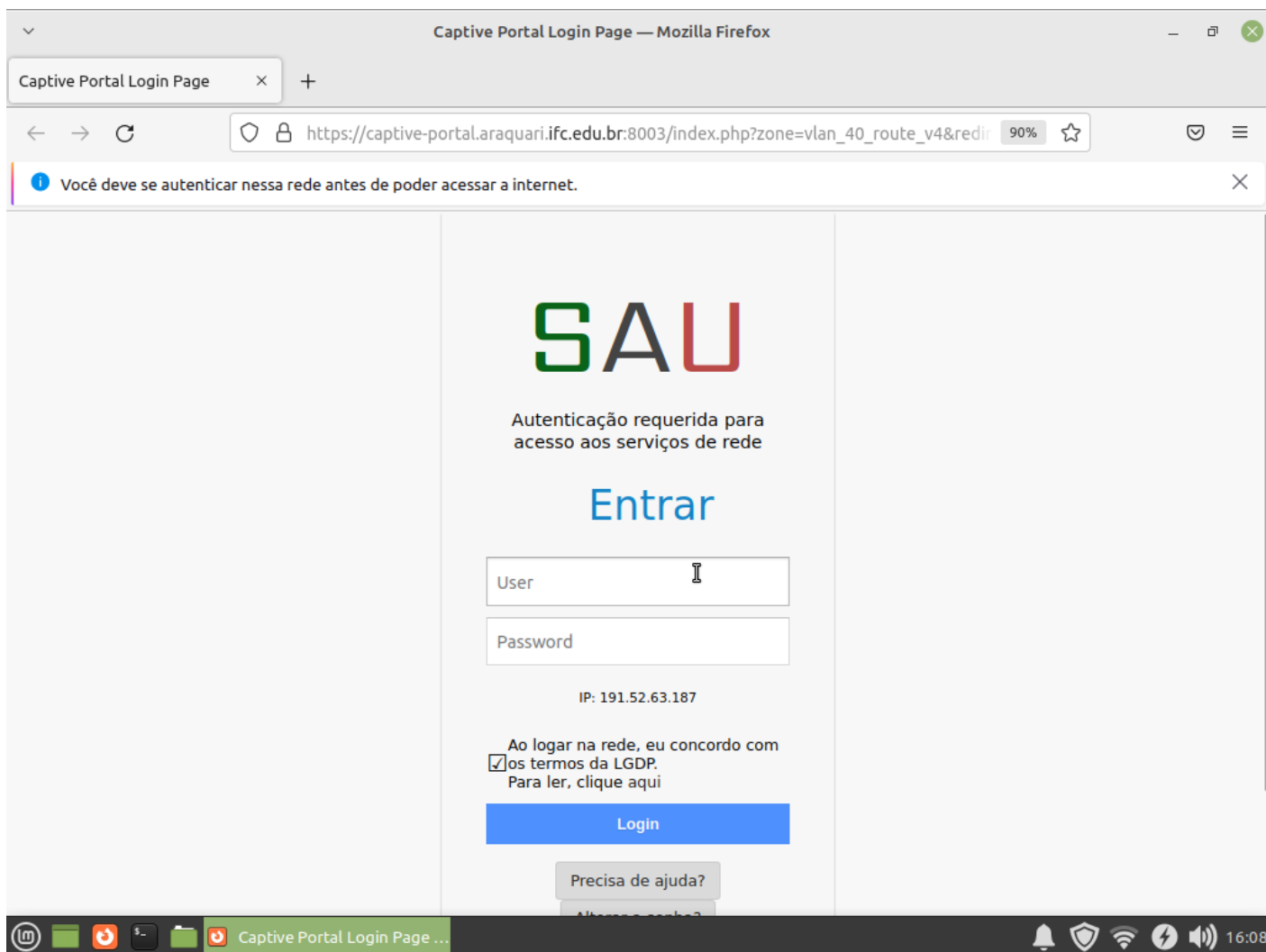

Você estará na página do SAU e é só realizar o login.

Revisão #5

Criado 5 setembro 2023 17:40:12 por Joao Ricardo Techio

Atualizado 25 janeiro 2024 15:43:45 por Joao Ricardo Techio